

RW 15**Speyer - Neustadt**

Länge: 26 km (einfache Strecke)

Verlauf: Speyer - Dudenhofen -
Haßloch - Speyerdorf - Neustadt**RW 16****Speyer - Waldsee -
Iggelheim**

Länge: 38 km, Rundtour

Verlauf: Speyer - Waldsee -
Schifferstadt - Dudenhofen -
Speyer**RW 17****Speyer - Iggelheim -
Dudenhofen**

Länge: 38 km, Rundtour

Verlauf: Speyer - Iggelheim -
Haßloch - Dudenhofen - Speyer**RW 18****Dannstadt - Iggelheim**

Länge: 36 km, Rundtour

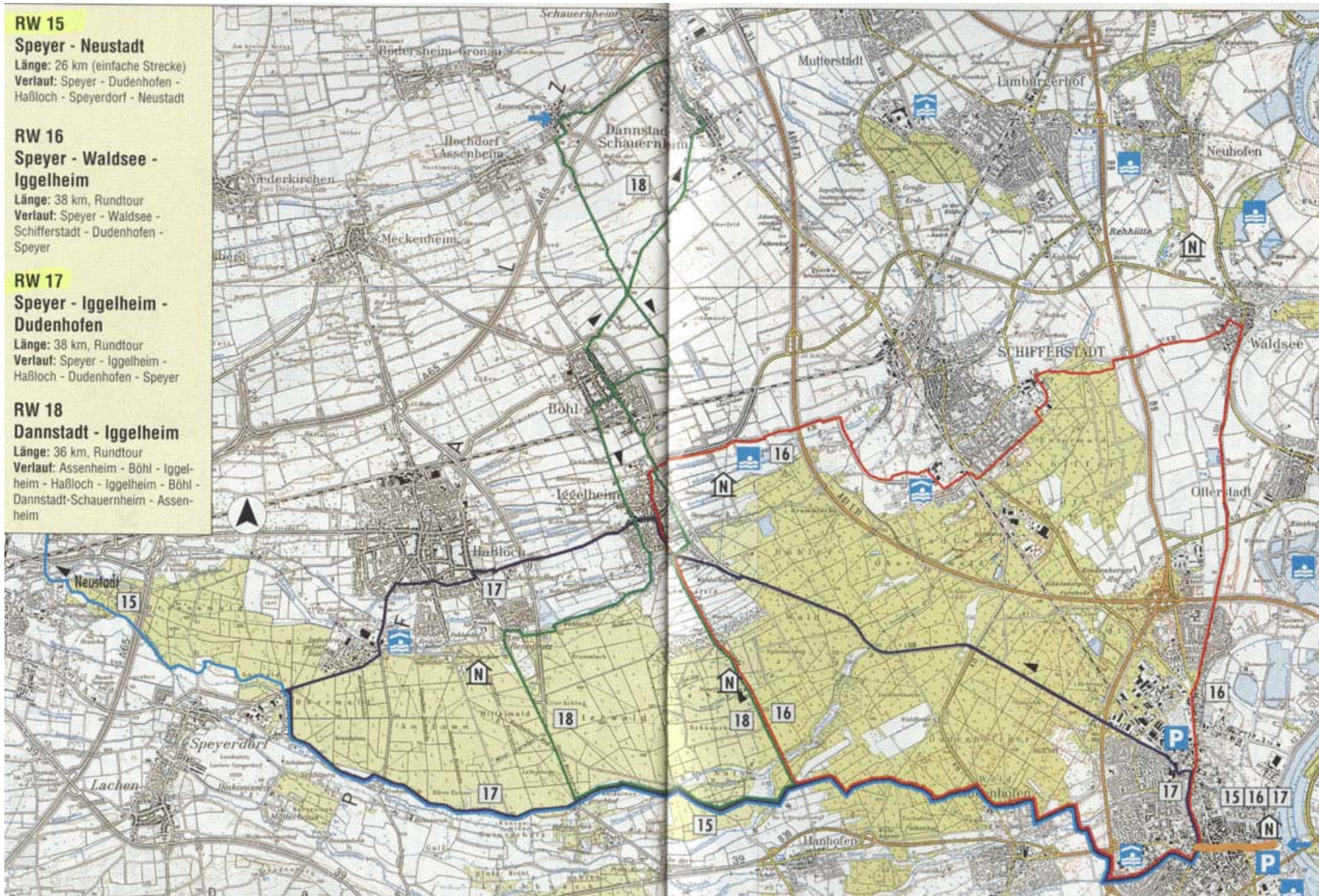
Verlauf: Assenheim - Böhl - Iggelheim -
Haßloch - Iggelheim - Böhl -
Dannstadt-Schauernheim - Assenheim

Speyer - Iggelheim - Dudenhofen

Streckenbeschreibung:

Start ist der Parkplatz „Festplatz“, von dort zum Dom in die Maximilianstraße bis zum Altpörtel. Nach dem Altpörtel rechts immer der Beschilderung bis nach Iggelheim folgen. Der Weg ist bis Iggelheim gut ausgeschildert (11,5 km). In Iggelheim in der Ortsmitte bei der Ampel links Richtung Haßloch. Dann den entlang der Straße verlaufenden Radweg benutzen. In Haßloch (15,5 km) in den Iggelheimer Weg links in die Rennbahnstraße, nach ca. 100 m rechts in die Lindenstraße immer geradeaus vorbei am Pfalzhotel. Nach der Ampel heißt die Straße Schubertstraße und später Rot-Kreuz-Straße bis zum Ende (Ampel), dann links in den Lachener Weg, vorbei am Massa-Gelände ist der Badepark und die Großsporthalle. Nach dem Massa-Gelände rechts den Radweg Richtung Neustadt bis der Radweg Speyer/Neustadt R 58 kreuzt. Dann links dem R 58 Richtung Speyer bis Dudenhofen (32 km) folgen. In Dudenhofen der Radwegbeschilderung nach Speyer über das Woogbachtal folgen. In Speyer (Hallenbad) der Beschilderung nach Heidelberg folgen bis zum Ausgangspunkt Festplatz (38 km).

Sehenswert:

Speyer: Salierstadt mit romanischem Kaiserdom (1030/1061) St. Maria und St. Stephan mit Grablege Dt. Könige und Kaiser, Domnapf (1490) Sandsteinbecken, das bei Einführung eines neuen Bischofs mit Wein gefüllt wird. Altpörtel (13 Jh.) Torturm unterird. Judenbad (1128), ev. Dreifaltigkeitskirche (1701/1717), barock. Rathaus (1712/1726) Gedächtniskirche (20 Jh.), Historisches Museum der Pfalz mit Weinmuseum, Technikmuseum, Hans- Purrmann- Haus, Anselm-Feuerbach-Haus
Harthausen: königl.-bayer. Tabakschuppen in der Kreisstraße 26 (19 Jh.) mit interess. Holzkonstruktion, spät. Rokoko Kreuzigungsgruppe (1777) aus grauem Sandstein, kath. Kirche in Speyerer Straße
Haßloch: Badepark mit Hallen- und Freibecken und Tennisplätzen, Holiday-Park seit 1971 besuchenswerter Freizeitpark, Vogelpark mit Volieren und Freigehegen, Heimatmuseum „Ältestes Haus“ in der Gillergasse
Böhl-Iggelheim: Böhl (780) und Iggelheim(991) mit Badeweiher, Heimatmuseum im ehem. Rathaus Iggelheim
Dudenhofen: Sport- und Freizeitanlagen